



# FICHE DE BLAKE

A

CONFIDENTIEL

ÉNIGME 2 - LA MARQUE JAUNE

Il faisait déjà très sombre lorsque vous êtes arrivé sur les lieux, mais vous avez malgré tout conservé quelques souvenirs.

1

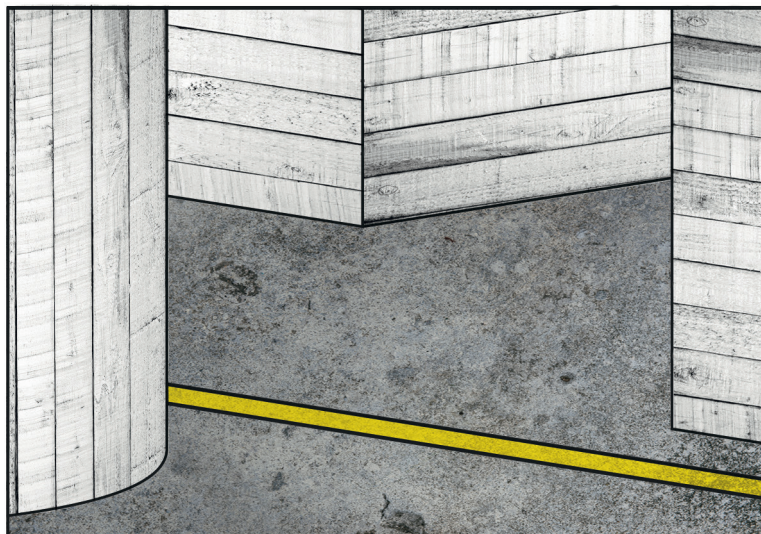

2

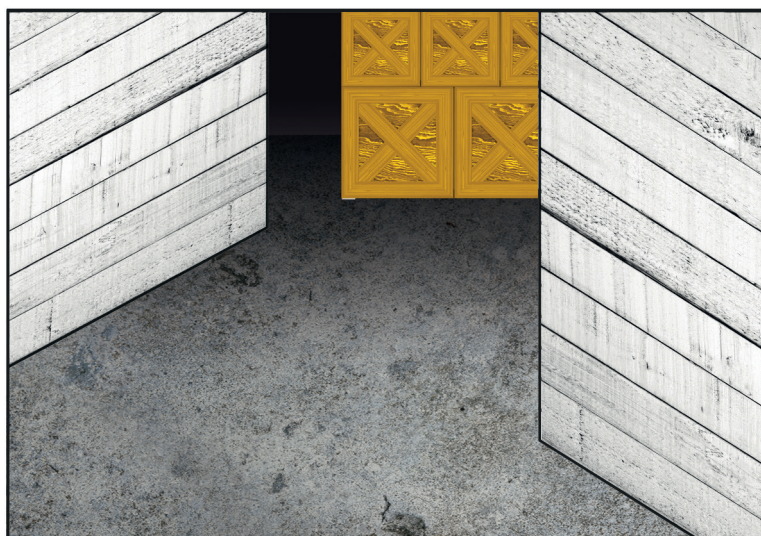

3





# FICHE DE BLAKE

**B**

CONFIDENTIEL

ÉNIGME 2 - LA MARQUE JAUNE

4

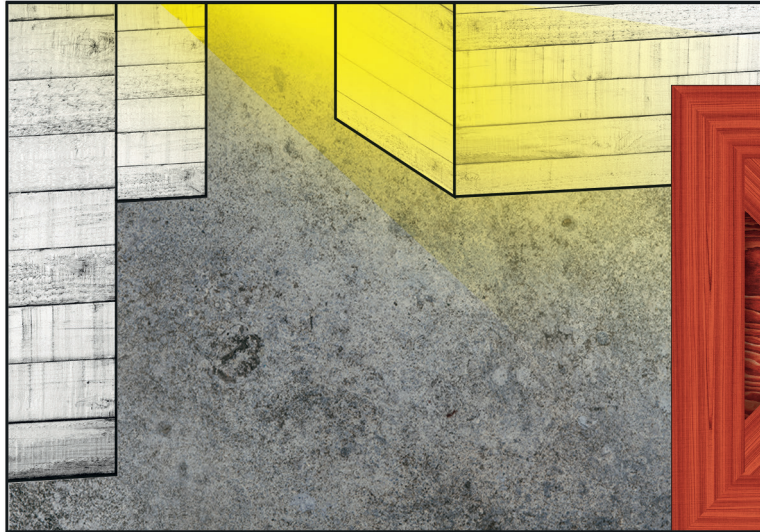

5



6





# FICHE DE BLAKE



CONFIDENTIEL

ÉNIGME 2 - LA MARQUE JAUNE

FICHE DE BLAKE

C

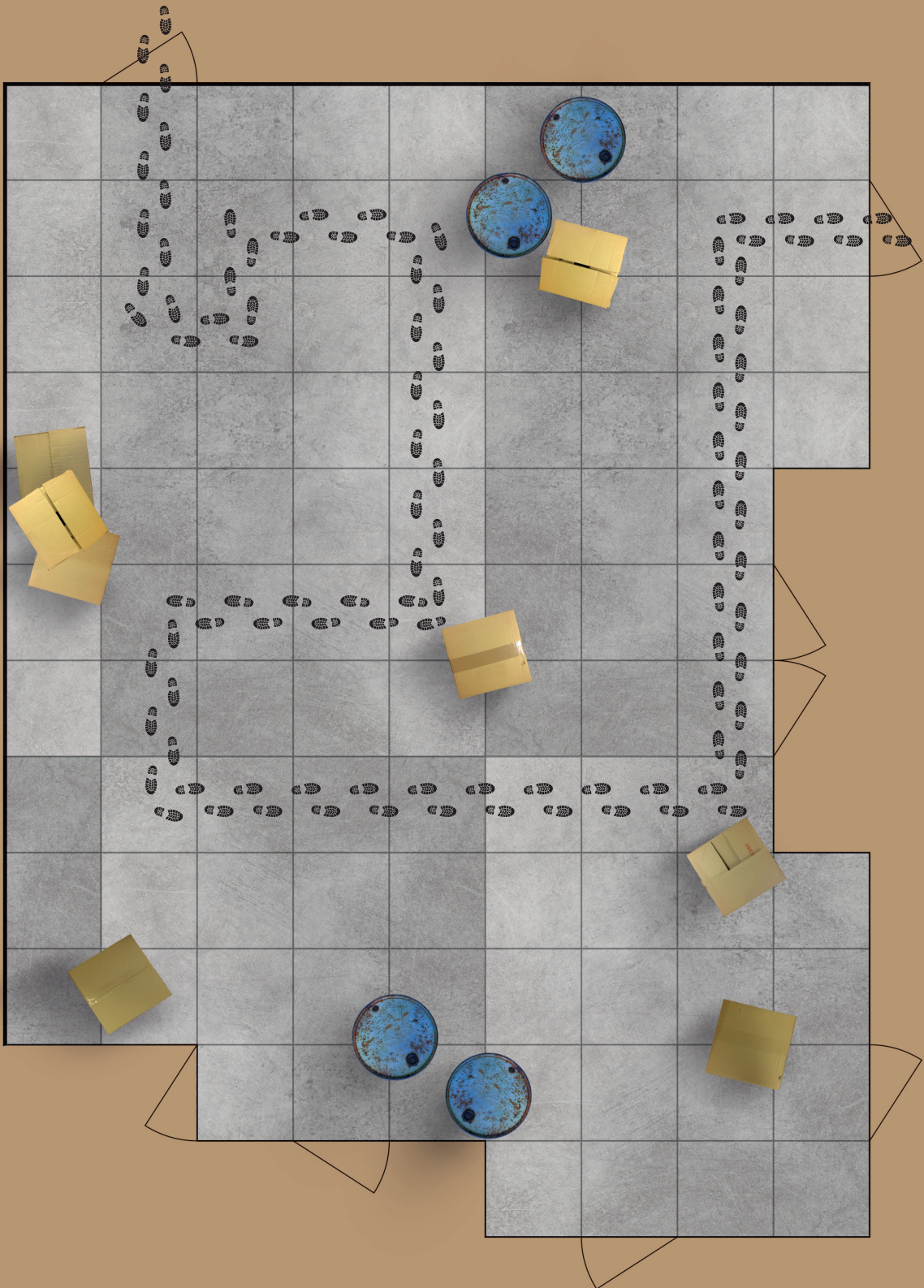



**FICHE DE BLAKE**

**D**

**CONFIDENTIEL**

**ÉNIGME 2 - LA MARQUE JAUNE**

FICHE DE BLAKE

D

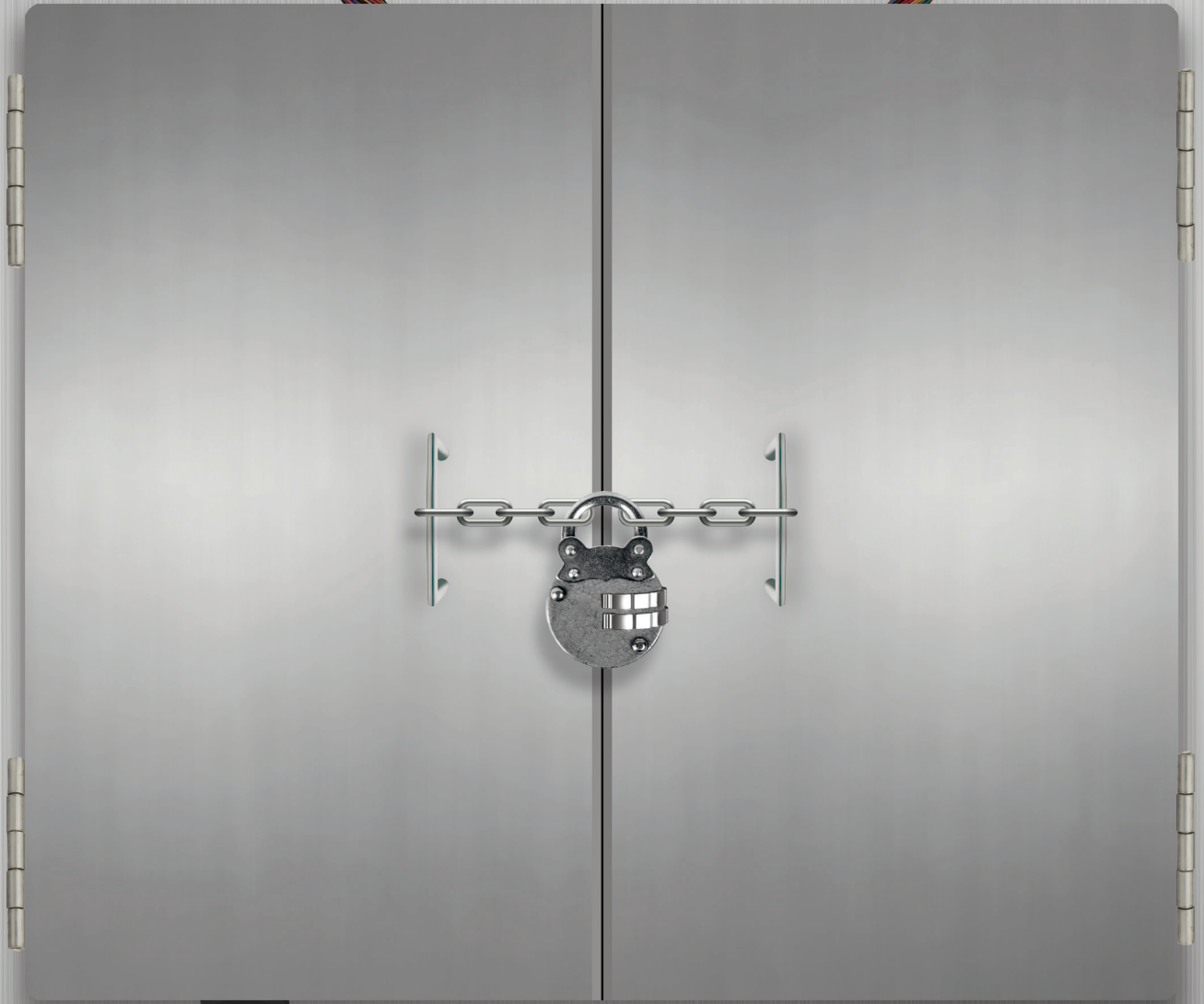

High Voltage ⚡

Onde Méga

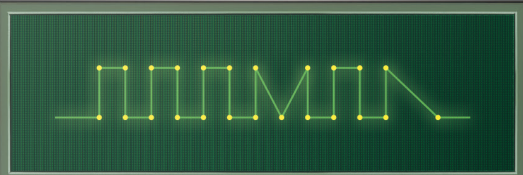





# FICHE DE BLAKE

**E**

**CONFIDENTIEL**

**NE PAS REGARDER CETTE FICHE  
AVANT D'EN AVOIR EU LA CONSIGNE**

**ÉNIGME 2 - LA MARQUE JAUNE**

# NE PAS REGARDER CETTE FICHE AVANT D'EN AVOIR EU LA CONSIGNE

FICHE DE BLAKE  
E

Vous avez décrypté le code du cadenas qui fermait le panneau électrique, c'est bon ! Si votre intuition est bonne, une seule manette permet de désactiver l'électrification de la porte qui se trouve face à Mortimer. Ne vous trompez pas : les conséquences pourraient être terribles si la Marque jaune venait à remarquer votre présence...

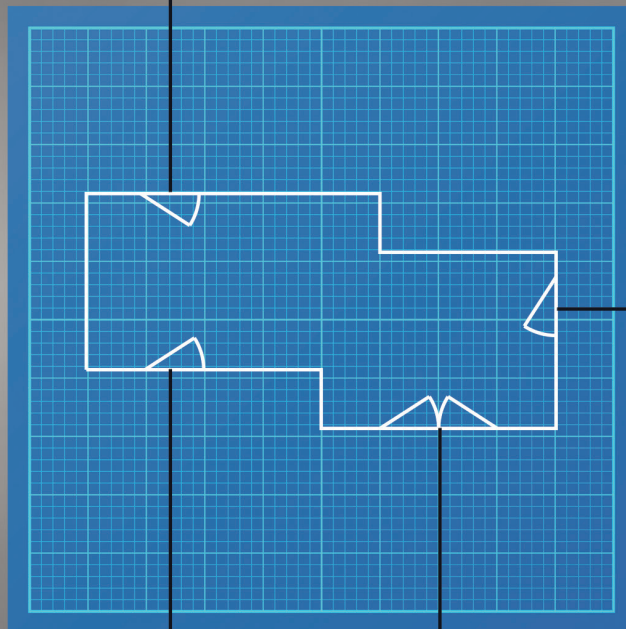



# FICHE DE BLAKE



CONFIDENTIEL

ÉNIGME 2 - LA MARQUE JAUNE

FICHE DE BLAKE  
F

- 51 Grant Museum of Zoology
- 21 Madame Tussauds Museum
- 12 Cavendish Square
- 77 Lincoln's Inn Fields
- 29 British Museum
- 56 Conway Hall
- 78 Covent Garden Station
- 39 Russell Square
- 73 King's Cross Station
- 40 University College Hospital
- 34 London Euston
- 42 Regent's Place
- 37 Goodge Street Station
- 53 Charles Dickens Museum
- 32 Tavistock Square
- 62 Bedford Square
- 59 BBC
- 68 Little Russell Theatre
- 30 St Pancras
- 75 Percy Circus

